Evgeny Sosnovsky

7.8K followers • 127 following

els Photos Videos Events More

Немонстрация - 2018

Непервомайская немонстрация. Мариуполь, 29 апреля 2018 года. Підтримка фотопроєкту **#ТакіКрасивіЛюди**/ Donate: Приватбанк: UAH UA563052990000026204894593287 (картка 5363 5420 1350 3959) USD UA393052990262006400934507838 (картка 5168 7520 1641 0741) EUR UA723052990262086400934507997 (картка 5168 7520 1641 2564) PayPal: ievgen.sosnovsky@gmail.com **#Маріуполь #Mariupol #Мариуполь #немонстрация #тю #ПлатформаТЮ**

1 Post · 64 Items · 1 Contributor ·

98

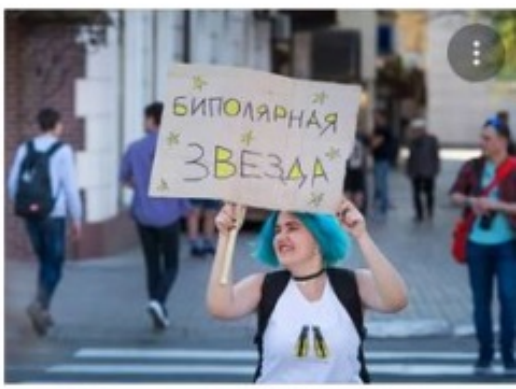

Evgeny Sosnovsky added 64 new photos — with **Diana Berg**.
May 4, 2018 ·

Непервомайская немонстрация.
Мариуполь, 29 апреля 2018 года.

Підтримка фотопроєкту #ТакіКрасивіЛюди/
Donate:

Приватбанк:
UAH UA563052990000026204894593287 (картка 5363 5420 1350 3959)
USD UA393052990262006400934507838 (картка 5168 7520 1641 0741)
EUR UA723052990262086400934507997 (картка 5168 7520 1641 2564)

PayPal: ievgen.sosnovsky@gmail.com

#Маріуполь #Mariupol #Мариуполь #немонстрация #тю #ПлатформаТЮ

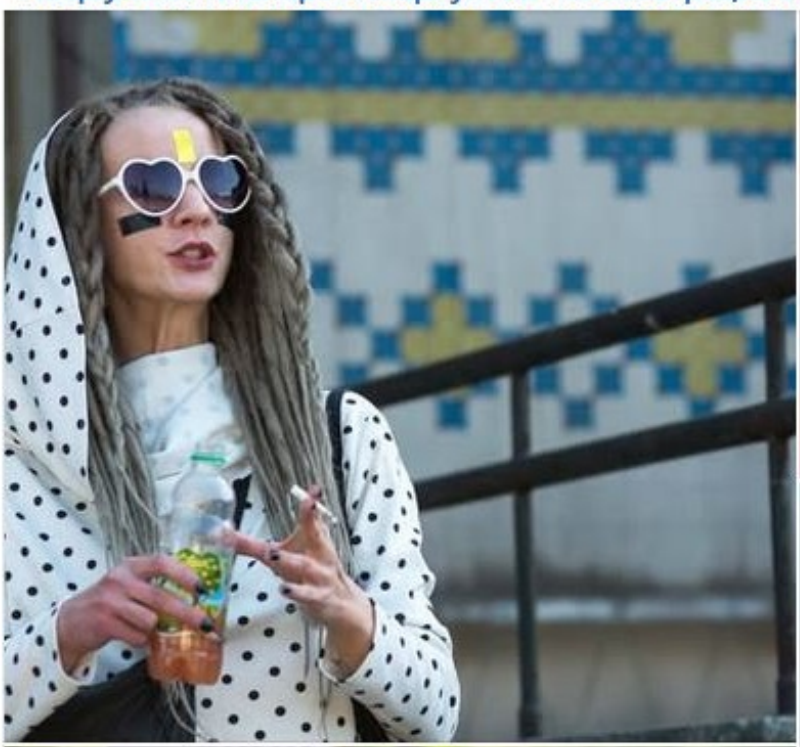
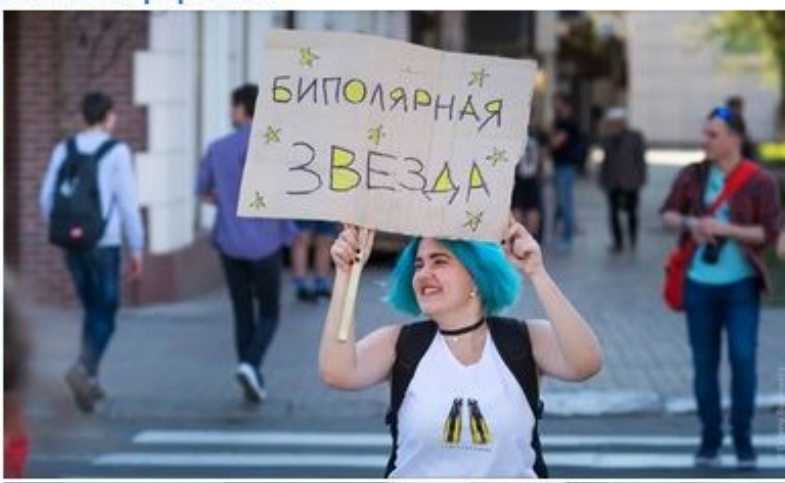

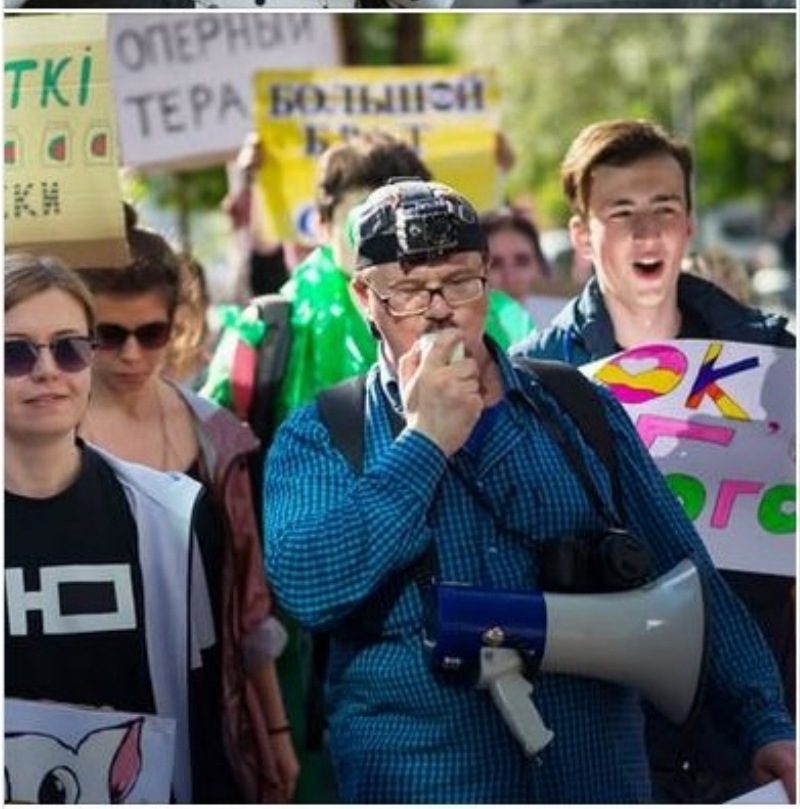

98 28 comments 4 shares

Макс Грабовський
Спасибо за традиционно замечательные и эмоциональные фото)

7y Like Reply

Evgeny Sosnovsky
Немазащо)

7y Like Reply

Diana Berg
боже, яка краса!

7y Like Reply See translation

Evgeny Sosnovsky
Это ты про первое фото в альбоме? 🙂

7y Like Reply

Александр Бондаренко
Антология бессмысленности. Если бы кто-то их этих ребят сотворил что-либо полезное в жизни - тогда можно было бы и выделываться, но ведь кроме понтов у них ничего нет...

7y Like Reply 2

Evgeny Sosnovsky
Ну я бы не был так категоричен, Александр. Среди "этих ребят" есть такие, которые уже "сотворили" или "творят" что-то полезное. А это мероприятие, на мой взгляд, не выделывание, а одно из средств самовыражения, на которое каждый из нас имеет право. Это один из способов демонстрации свободы (свободы мысли в том числе). Чтобы оценить происходящее более объективно, а не только по фото, надо было быть там. 🙂 Да, кто-то крутил у виска им вслед, а у кого-то это вызывало положительные эмоции и некоторые даже присоединились к "шествию". Было весело)

7y Like Reply Edited 6

Александр Бондаренко
Самовыражение - это хорошо, но сначала посади картошку, вырасти ее, а потом играй на гармошке на сытое пузцо

7y Like Reply 3

Evgeny Sosnovsky
Ну не всем же сажать картошку). Я, например, не сажаю. И что, тоже "понтами" занимаюсь, "выделываюсь"?

7y Like Reply 4

Александр Бондаренко
Ваш продукт - это хорошее фото, летопись города, но я знаю некоторых из этой компании, которые в жизни не произвели ни на гривну, но... главное - понты продемонстрировать. Впрочем, это свойственно большинству молодежи

7y Like Reply 2

Evgeny Sosnovsky
Ну "некоторые", не значит все. И молодежь в нашем городе не такая уж и бесполезная). Особенно сейчас появилось много активных молодых людей, которые делают полезные вещи. Не обязательно всем стоять у станка или сажать картошку. Тем более, что посадка картошки вряд ли способствует имиджевому росту нашего города 🙂.

7y Like Reply 2

Александр Бондаренко
Желание выделиться, заявить о себе - нормальное желание любого молодого человека, какое было и у всех нас, и я это только приветствую. Желательно лишь, чтобы в "выделениях" был хоть какой-тог смысл, а не пустое словоблудие

7y Like Reply

Evgeny Sosnovsky
Ну в выходной день можно позволить себе и расслабиться 🙂. Не каждый же день "производить продукт" и "сажать картошку". Кстати, обратил внимание, что после массового скопления "большинства молодежи" у большой сцены Гогольfest по окончании концертов оставалась практически чистая площадка. И тут же вспоминались совсем недавние подобные собрания на Театральной площади, когда после концерта на площадь заезжала целая бригада мусороуборочной техники и вывозила несколько машин мусора. Так что молодежь у нас тоже меняется. И как по мне - стакан наполовину полон 🙂.

7y Like Reply Edited 6

Александр Бондаренко
Согласен, только для смены взглядов и культуры должны пройти десятилетия, стакан - наполовину

7y Like Reply

Макс Грабовський
А большинству старпёров свойственно брюзжать и снисходительно попрекать молодёжь свысока типа "разрешая" им самовыражаться и менять к лучшему общественное мнение. Так что спасибо за разрешение, но у вас его никто и не просил и не собирается. Из моих знакомых таких "брюзжащих" стариканов подавляющее большинство произвели в разы меньше, чем эта молодёжь, а если и произвели, то присуще пост-советсвкому обществу жмотовски только для себя. Но показать понты в интернете вроде как их "наследие" стоит больше, чем на гривну, выражаясь вашими же словами - дык пожалуйста. Искренне желаю вам удачи в поисках молодёжи, которая лично вам эту "гривну" подарит.

7y Like Reply 6

Evgeny Sosnovsky
Максим, прошу немного снизить "градус".

7y Like Reply

Mykola Khoroshkov
Правильно, **Александр Бондаренко**! Занимаются непонятно чем! Нужно брать лопату и работать! Или на заводе пахать на благо хозяина, продвигая его вверх в рейтингах форбс! А они бездельники ходят по городу с непонятными плакатами, а огород не вспахан...

7y Like Reply 3

Александр Бондаренко
Вообще-то люди работают на заводе, в учреждении или на даче на благо своей семьи, а кто хозяин всего этого - в Украине 80 процентов предприятий в частных руках, тут уж ничего не поделаешь. Или не работать на жирных котов?

7y Like Reply

Mykola Khoroshkov
Александр Бондаренко Работать или нет - дело лично каждого. Труд - дело добровольное, как и участие в разных культурных мероприятиях)

7y Like Reply

Александр Бондаренко
Согласен, но у меня вызывает уважение человек, который работает, приносит пользу, а не мелет языком

7y Like Reply

Viktoriya Hinz
Александр Бондаренко и вообще, слава кпсс!!!!!!:)))

7y Like Reply 2

Александр Бондаренко
Вікторія Усманова Никогда не состоял ни в одной партии

7y Like Reply

Diana Berg
А впечатление, будто возглавлял

7y Like Reply 7

Александр Бондаренко
Диана Берг Даже не был помощником нардепа

7y Like Reply

Iryna Kazantseva
Ну красавцы же...

7y Like Reply

Evgeny Sosnovsky
Не только красавцы, но и красавицы 🙂

7y Like Reply

Waldemart Klyuzko
Дякую за атмосферу в кожній світлині. Ця акція - це одна із іміджевих маркерів Маріуполя про яку знають і за межами міста. Всі дуже позитивні ;)) LOVE MARIUPOL !!!!

7y Like Reply See translation

Evgeny Sosnovsky
May 4, 2018 ·

— with Diana Berg.

3

© Evgeny Sosnovsky

© Evgeny Sosnovsky

© Evgeny Sosnovsky

©Evgeny Sosnovsky

© Evgeny Sosnovsky

© Evgeny Sosnovsky

© Evgeny Sosnovsky

Evgeny Sosnovsky
May 4, 2018 ·

— with Макс Грабовський.

3

© Evgeny Sosnovsky

Evgeny Sosnovsky
May 4, 2018 ·

— with Олександр Ганич and 4 others.

3

© Evgeny Sosnovsky

© Evgeny Sosnovsky

© Evgeny Sosnovsky

Evgeny Sosnovsky
May 4, 2018 ·

— with Oleksandr Sosnovskyi.

2

© Evgeny Sosnovsky

ОПЕРНЫЙ
ТЕРАКТ
меняю
ФОТО
НА ПАМЯТЬ
N 100
RAM
Даёшь
перекис
НАСЕЛЕН

ОПЕРНЫЙ ТЕРАКТ
меняю ФОТО НА ПАМЯТЬ
IN
GRA
Что делаю, то и хочу

© Evgeny Sosnovsky

© Evgeny Soshovsky

ТЕРАКТ
GRAM
Даё
перек
НАСЕЛ

ЕРНЫЙ
РАКТ
GRAM
Даёшь
перекис
НАСЕЛЕН

© Evgeny Sosnovsky

Evgeny Sosnovsky
May 4, 2018 ·

— with Anton Logov.

3

© Evgeny Sosnovsky

© Evgeny Sosnovsky

ОПЕРНЫЙ ТЕРАКТ
НЕ ТРАНСВЕСТИ
IN 100
БЪОРК ЗНАЧИТ ДРОБИТ
Что делаю то и хочу
БОЛЬШОЙ БРАТ
БИТ КОТИК
X?
© Evgeny Sosnovsky

© Evgeny Sosnovsky

© Evgeny Sosnovsky

© Evgeny Sosnovsky

© Evgeny Sosnovsky

© Evgeny Sosnovsky

© Evgeny Sosnovsky

© Evgeny Sosnovsky

© Evgeny Sosnovsky

© Evgeny Sosnovsky

© Evgeny Sosnovsky

© Evgeny Sosnovsky

ОПЕРНЫЙ ТЕРАКТ
БИПОЛЯРНАЯ ЗВЕЗДА
ОК, Гогол
© Evgeny Sosnovsky

© Evgeny Sosnovsky

© Evgeny Sosnovsky

© Evgeny Sosnovsky

ЗЕРК
© Evgeny Sosnovsky

© Evgeny Sosnovsky

© Evgeny Sosnovsky

© Evgeny Sosnovsky

LUMIX
© Evgeny Sosnovsky

© Evgeny Sosnovsky

Даёшь
перекись

© Evgeny Sosnovsky

© Evgeny Sosnovsky

© Evgeny Sosnovsky

© Evgeny Sosnovsky

© Evgeny Sosnovsky

© Evgeny Sosnovsky

© Evgeny Sosnovsky

© Evgeny Soshovsky

© Evgeni Sosnovsky

© Evgeny Sosnovsky

© Evgeny Sosnovsky

© Evgeny Sosnovsky

© Evgeny Sosnovsky

© Evgeny Sosnovsky

Evgeny Sosnovsky
May 4, 2018 ·

— with Serhiy Zakharchenko.

3